

Especies Vegetales Nativas Autoctonas, Puente Negro La Paz, Uruguay



ESPACIO (ver mapa)
Colonia - Uruguay

DESCRIPCIÓN DEL ECOSISTEMA

La zona de La Paz, Puente Negro, Uruguay, se encuentra en una región de transición entre áreas rurales productivas y ambientes naturales asociados a cursos de agua. Presenta un clima templado-húmedo, con precipitaciones distribuidas durante todo el año y temperaturas moderadas.

El paisaje está conformado por pastizales naturales, suelos agrícolas y sectores de vegetación ribereña vinculados a arroyos y bajos inundables. La flora incluye especies herbáceas, arbustivas y árboles nativos adaptados a condiciones de humedad variable, mientras que la fauna está compuesta por aves de pastizal y humedal, pequeños mamíferos y una diversidad de insectos polinizadores.

Los suelos, de textura franco-limosa a arcillosa, presentan buena capacidad de retención hídrica, aunque requieren prácticas de manejo sostenible para evitar procesos de erosión y degradación. La presencia de ambientes húmedos y corredores biológicos naturales convierte a esta zona en un espacio con potencial para proyectos de restauración ecológica, conservación y desarrollo de sistemas productivos sostenibles.

Geo-localización Campamento Puente Negro, La Paz

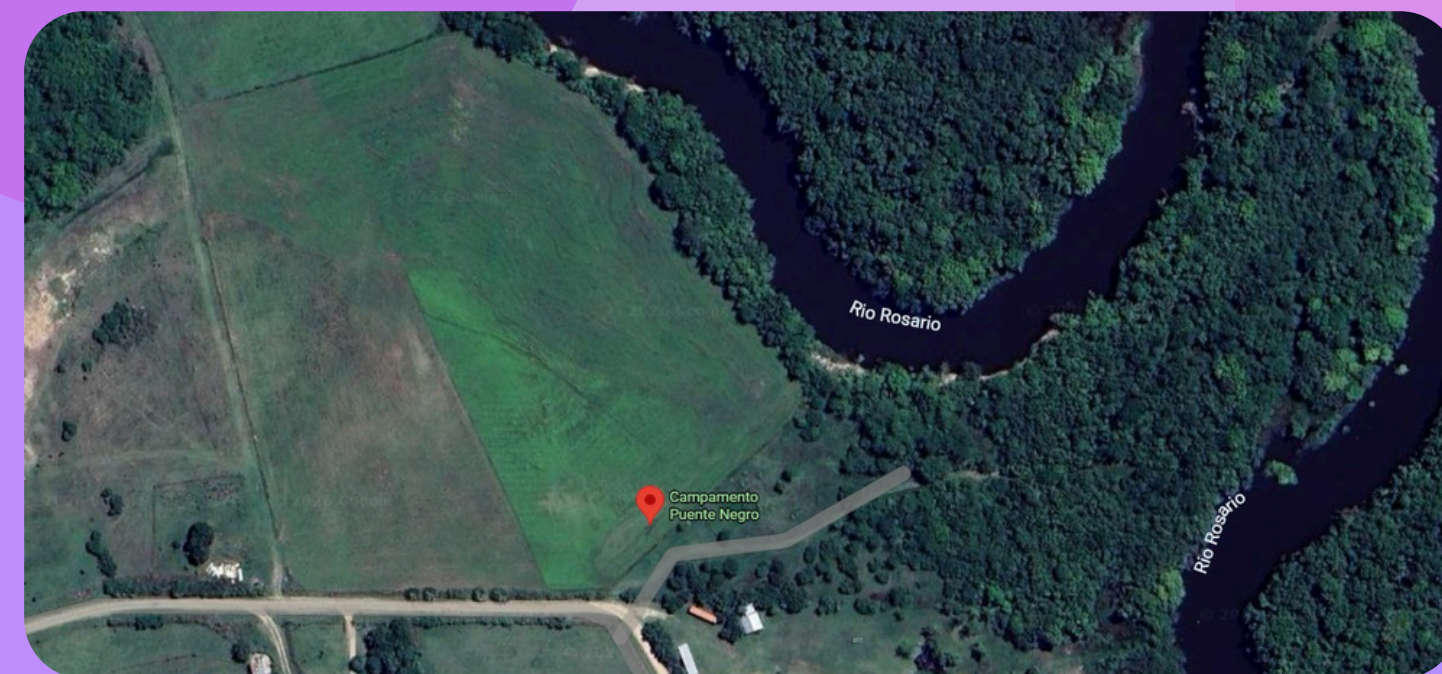

[VER GEOLOCALIZACIÓN](#)

ESPECIES VEGETALES NATIVAS AUTOCTONAS

Molle Ceniciento (*Schinus molle*)

Árbol resistente a condiciones adversas, utilizado en restauración y arbolado urbano por su rusticidad.

Angico (*Parapiptadenia rigida*)

Árbol de gran porte y rápido crecimiento, clave en la fijación de nitrógeno y mejora del suelo.

Francisco Álvarez (*Luehea divaricata*)

Árbol nativo de porte medio, valorado por su adaptabilidad y aporte a la biodiversidad.

Palo de Jabón (*Quillaja brasiliensis*)

Especie nativa utilizada en restauración, con propiedades ecológicas y capacidad de adaptación a suelos variados.

Romerillo (*Heterothalamus alienus*)

Arbusto pionero que coloniza suelos degradados y favorece procesos de regeneración natural.

Tarumán sin espinas (*Vitex megapotamica*)

Árbol de porte medio, importante para fauna y polinizadores, con buena adaptación a ambientes húmedos.

Sangre de Drago (*Croton urucurana*)

Árbol ribereño de rápido crecimiento, clave en la restauración de márgenes de ríos y suelos erosionados.

Plumerillo Rojo (*Calliandra tweedii*)

Arbusto ornamental que atrae polinizadores y contribuye a la diversidad del ecosistema.

Guayabo del País (*Feijoa sellowiana*)

Árbol frutal nativo, resistente y valioso para la fauna por su producción de frutos.

Cereza de Monte (*Eugenia involucrata*)

Árbol pequeño con frutos comestibles, importante para la biodiversidad y dispersión de semillas.

Arazá (*Psidium cattleianum*)

Arbusto o árbol pequeño, utilizado en restauración y producción de frutos para fauna y consumo humano.

